

PROYECTO LAS PALMERAS



REGIÓN DE COQUIMBO

 **A 5 MIN DE PUNTA DE CHOROS**

 **A 1 HORA DE LA SERENA**



**ROL
PROPIO**



**CAMINOS
INTERIORES**



**FACTIBILIDAD
DE AGUA**



**FACTIBILIDAD
DE LUZ**



**CREDITO
DIRECTO**



**PROYECTO
CERRADO**

LAS PALMERAS

El proyecto consta de parcelas de 5.000 mts² cerca del mar. Está ubicado a 5 minutos de la reserva natural Punta de Choros y a sólo 1 hora de Serena/Coquimbo.



PORQUE ELEGIR LAS PALMERAS?

- ✓ • **Parcelas de 5.000mt²**
- ✓ • **Rol propio**
- ✓ • **Credito directo**
- ✓ • **Factibilidad de agua**
- ✓ • **Factibilidad de luz**
- ✓ • **Caminos interiores**
- ✓ • **Proyecto cerrado**
- ✓ • **Venta directa sin comisión**



UBICACIÓN PRIVILEGIADA

**Las Palmeras está ubicada en una de las zonas con mayor atractivo turístico del norte de Chile.
Reciben miles de visitantes cada año por su entorno único y su belleza natural.**



RESERVA PINGÜINO DE HUMBOLDT



AVISTAMIENTO DE DELFINES Y BALLENAS



PLAYA LOS NÁUFRAGOS



ISLA DAMAS



¿CÓMO LLEGAR A LAS PALMERAS?



ESCANEA LA UBICACIÓN

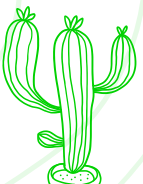

¿Y TÚ QUE ESPERAS?

AGENDA TU VISITA HOY



**UN PROYECTO PENSADO PARA
DISFRUTAR EN FAMILIA**

